

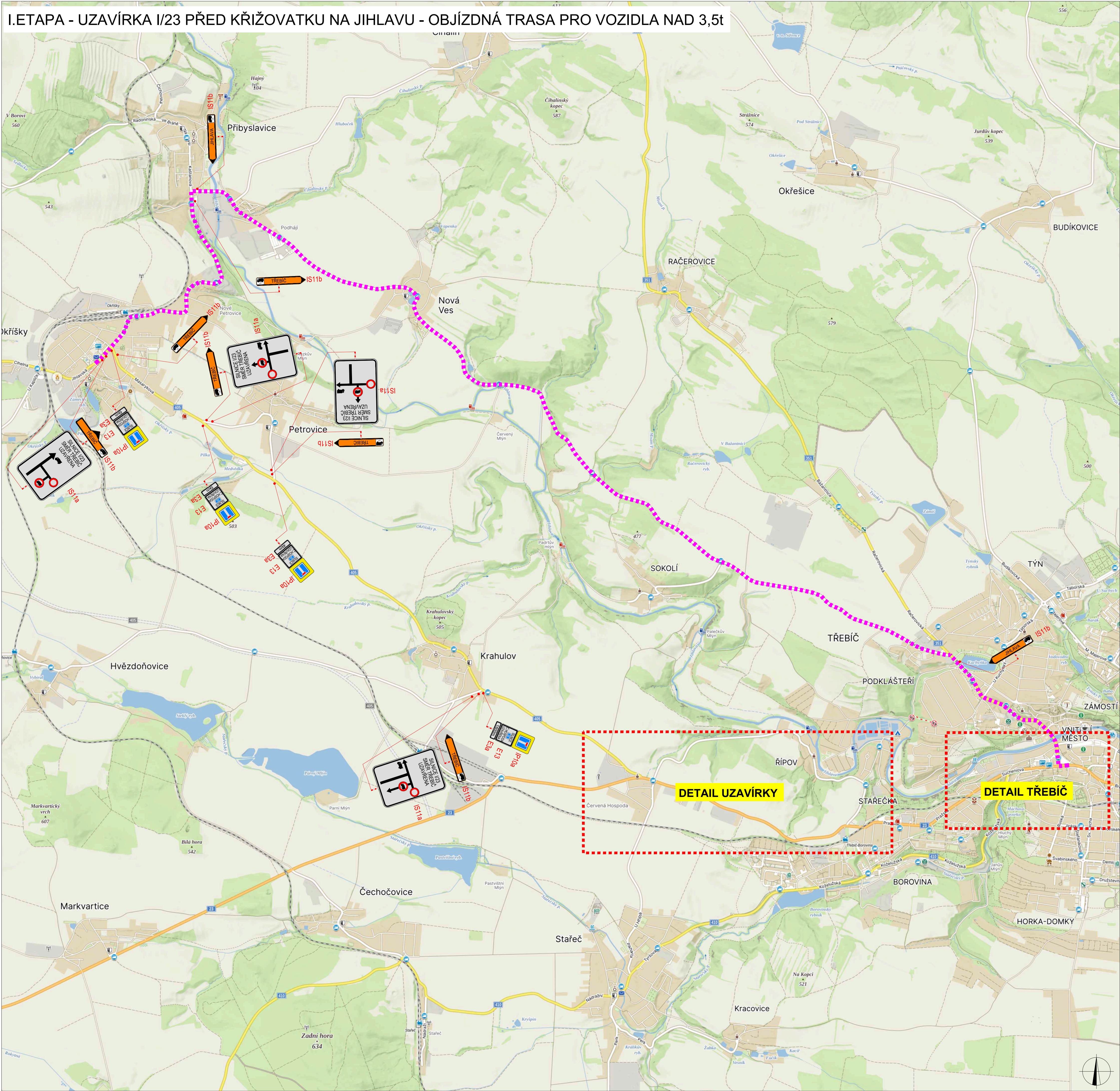

I.ETAPA - UZAVÍRKA I/23 PŘED KŘÍŽOVATKU NA JIHLAVU - OBJÍZDNÁ TRASA PRO VOZIDLA NAD 3,5t





PLATNOST DOKUMENTACE

V _____ dne _____	V _____ dne _____	V _____ dne _____
-------------------	-------------------	-------------------

LEGENDA

 NAVRŽENÉ PŘECHODNÉ DOPRAVNÍ ZNAČENÍ

 OBJÍZDNÁ TRASA PRO VOZIDLA NAD 3,5t

 UZAVÍRKA

 TRVALÉ DOPRAVNÍ ZNAČENÍ

 TRVALÉ DOPRAVNÍ ZNAČENÍ DOČASNĚ ZNEPLATNĚNÉ

ZODPOVĚDNÝ PROJEKTANT:
VYPRACOVÁVĚL:
KONTROLOVAL:
NÁZEV STAVBY:
OBJEV:

Richard Peška
Lukáš Beránek
Richard Peška
I/23 Červená Hospoda - Třebíč
okres Třebíč, kraj Vysočina

ČÍSLO ZÁKAZY:
049/2025
04/2025

VÝZNAC, s.r.o.
Státní 5113/1, 586 01 Jihlava

1

SOUHRN:

ČÍSLO PRŮLISTU:
RDS

1

SOUHRN:

I. ETAPA - DETAIL UZAVÍRKY I/23 PŘED KŘÍŽOVATKU NA JIHLAVU - OBJÍZDNÁ TRASA PRO VOZIDLA DO 3,5t

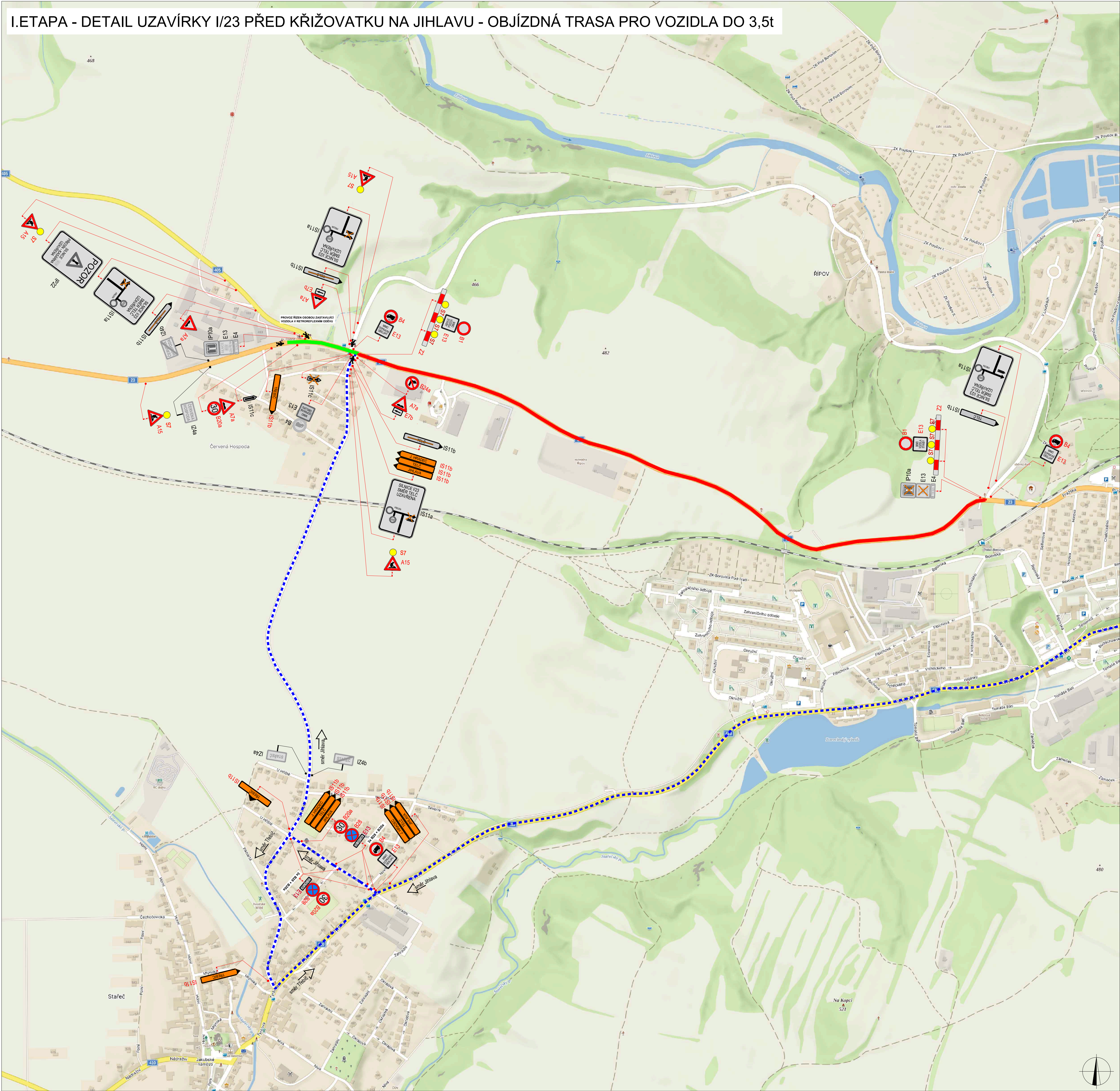

PLATNOST DOKUMENTACE







V _____ dne _____	V _____ dne _____	V _____ dne _____
-------------------	-------------------	-------------------

LEGENDA

NAVRŽENÉ PŘECHODNÉ DOPRAVNÍ ZNAČENÍ	PŘECHODNÉ DOPRAVNÍ ZNAČENÍ AKCE VÝSOKOSTI KASÁRNA - PŘEDNÍ
TRVALÉ DOPRAVNÍ ZNAČENÍ	UZAVÍRKA
TRVALÉ DOPRAVNÍ ZNAČENÍ	PROVOZ ŘÍZEN REGULOVČIKY
TRVALÉ DOPRAVNÍ ZNAČENÍ	OBJÍZDNÁ TRASA PRO VOZIDLA DO 3,5t

ZODPOVĚDNÝ PROJEKTANT:	Richard Peška		WYZNAC	
VYPRACOVATEL:	Lukáš Beránek			
KONTROLOVAL:	Richard Peška			
NÁZEV STAVBY:	I/23 Červená Hospoda - Třebíč		ČÍSLO ZNAČKY:	049/2025
OBSAH:	Situace dopravně-inženýrských opatření		FORMÁT:	04/2025
			MĚŘÍTKO:	-
			ÚČEL:	RDS
			STRANA:	2

		PLATNOST DOKUMENTACE	
V dne		V dne	
V dne		V dne	

<p align="center">LEGENDA</p> <div style="display: flex; justify-content: space-around; align-items: flex-start;"> <div style="text-align: center;">  <p>B1 NAVŘEZENÉ PŘECHODNÉ DOPRAVNÍ ZNAČENÍ</p> </div> <div style="text-align: center;">  <p>B1 PŘECHODNÉ DOPRAVNÍ ZNAČENÍ ANEXE TČD K ROZSAHŮ - PŘEDSTAV</p> </div> </div> <div style="display: flex; justify-content: space-around; align-items: flex-start; margin-top: 20px;"> <div style="text-align: center;">  <p>B1 TRVALÉ DOPRAVNÍ ZNAČENÍ</p> </div> <div style="text-align: center;">  <p>III OBLIŽOVANÁ TRASA PRO VOZIDLA DO 3,5t</p> </div> </div> <div style="display: flex; justify-content: space-around; align-items: flex-start; margin-top: 20px;"> <div style="text-align: center;">  <p>X TRVALÉ DOPRAVNÍ ZNAČENÍ DOČASNÉ ZNEPLATNĚNÍ</p> </div> <div style="text-align: center;"> <p><small>MÍSTNÍ ÚPRAVA PROVOZU NA POZEMNÍ KOMUNIKACI BUDE REALIZOVÁNA PODLE ZÁKONA Č. 361 / 2009 Sb., VYHLÁŠKY Č. 254 / 2012 Sb., PODLE PŘÍSLUŠNOSTI ČESKÝCH TECHNICKÝCH NORMŮ ČSN A TECHNICKÝCH POKYNEK MINISTERSTVA DOPRAVY</small></p> </div> </div>			
ZOUPŘEVĚDĚNÝ PROJEKTANT: VYPRACOVÁTEL: KONTROLOVAL: MĚSTY STAVBY:		<div style="display: flex; justify-content: space-between;"> <div> <p>Richard Peška</p> <p>Lukáš Boránek</p> <p>Richard Peška</p> </div> <div style="border: 1px solid black; padding: 5px;">  </div> </div>	
1/23 Červená Hospoda - Třebíč okres Třebíč, kraj Vysočina		<div style="display: flex; justify-content: space-between;"> <div> <p>ČÍSLO ZNAČENÍ: 049/2025</p> <p>DATUM: 04/2025</p> <p>FORMÁT:</p> <p>MĚŘITOK:</p> <p>ČČEL: RDS</p> </div> <div style="text-align: right;"> <p>WYZNAC <small>PROJEKTOVÁNÍ</small></p> <p>WYZNAC, s.r.o. Strážná 5113/1, 586 01 Jihlava</p> <p>ČÍSLO PŘÍLOHY: 3</p> <p>SOUHRNÁ:</p> </div> </div>	
Situace dopravně-inženýrských opatření			

PLATÍ PRO I., II. A III. ETAPU - I/38 OK RÁJ - OBCHVAT U JIHLAVY

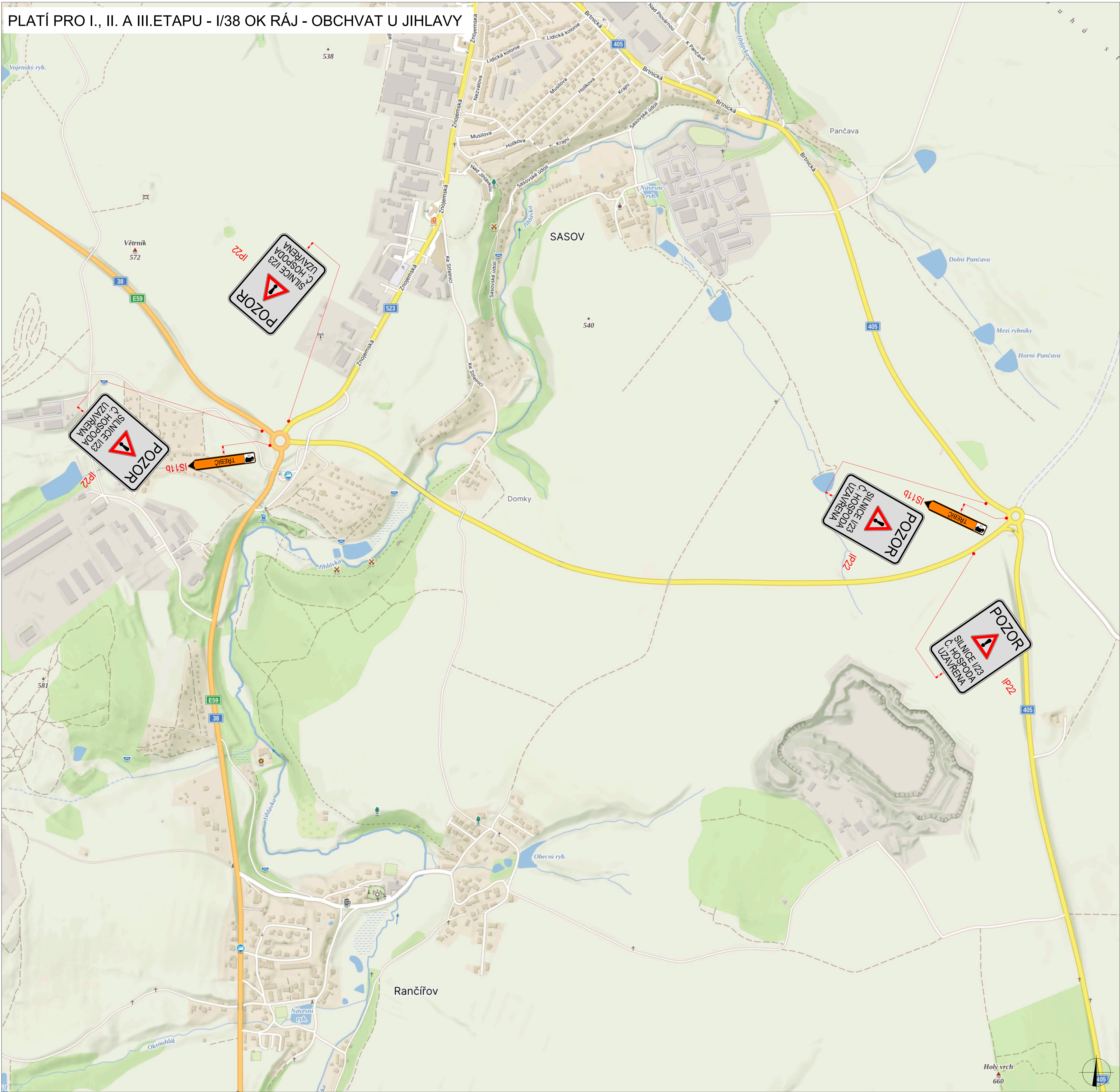
<

[illegible]

PLATNOST DOKUMENTACE	
V _____ dne _____	V _____ dne _____

LEGENDA	
 B1 NAVRŽENÉ PŘECHODNÉ DOPRAVNÍ ZNAČENÍ	 B1 PŘECHODNÉ DOPRAVNÍ ZNAČENÍ ANO "KZ OK KASÁRNA - PŘEDMÍ"
 B1 TRVALÉ DOPRAVNÍ ZNAČENÍ	 UZÁVÍRKA
 B1 TRVALÉ DOPRAVNÍ ZNAČENÍ DOČASNĚ ZNEPLATNĚNÉ	

MÍSTNÍ ÚPRAVA PRŮVODU NA POZEMNÍ KOMUNIKACI BUDE REALIZOVÁNA POLE ZÁKONA
 Č. 361 / 2000 Sb., VÝHLÁŠKY Č. 294 / 2015 Sb., POLE PŘÍSLUŠNOSTI ČESKÝCH TECHNICKÝCH
 NORMŮ AHA A TECHNICKÝCH POKYNEK MINISTERSTVA DOPRAVY

ZODPOVĚDNÝ PROJEKTANT: Richard Pelka	
VYPRACOVAL: Lukáš Benčík	
KONTROLOVAL: Richard Pelka	

NÁZEV STAVBY: I/23 Červená Hospoda - Třebíč okres Třebíč, kraj Vysočina	OSLOUŽENÝ: 049/2025 DATUM: 04/2025 FORMÁT: MĚŘÍTKO: ÚČEL: RDS
--	--

OBSAH: Situace dopravně-inženýrských opatření	OSLOU PŘELOH: 5 SOUPRAVA:
--	----------------------------------

II.ETAPA - DETAIL UZAVÍRKY I/23 ZA KŘÍŽOVATKU NA JIHLAVU - OBJÍZDNÁ TRASA PRO VOZIDLA DO 3,5t

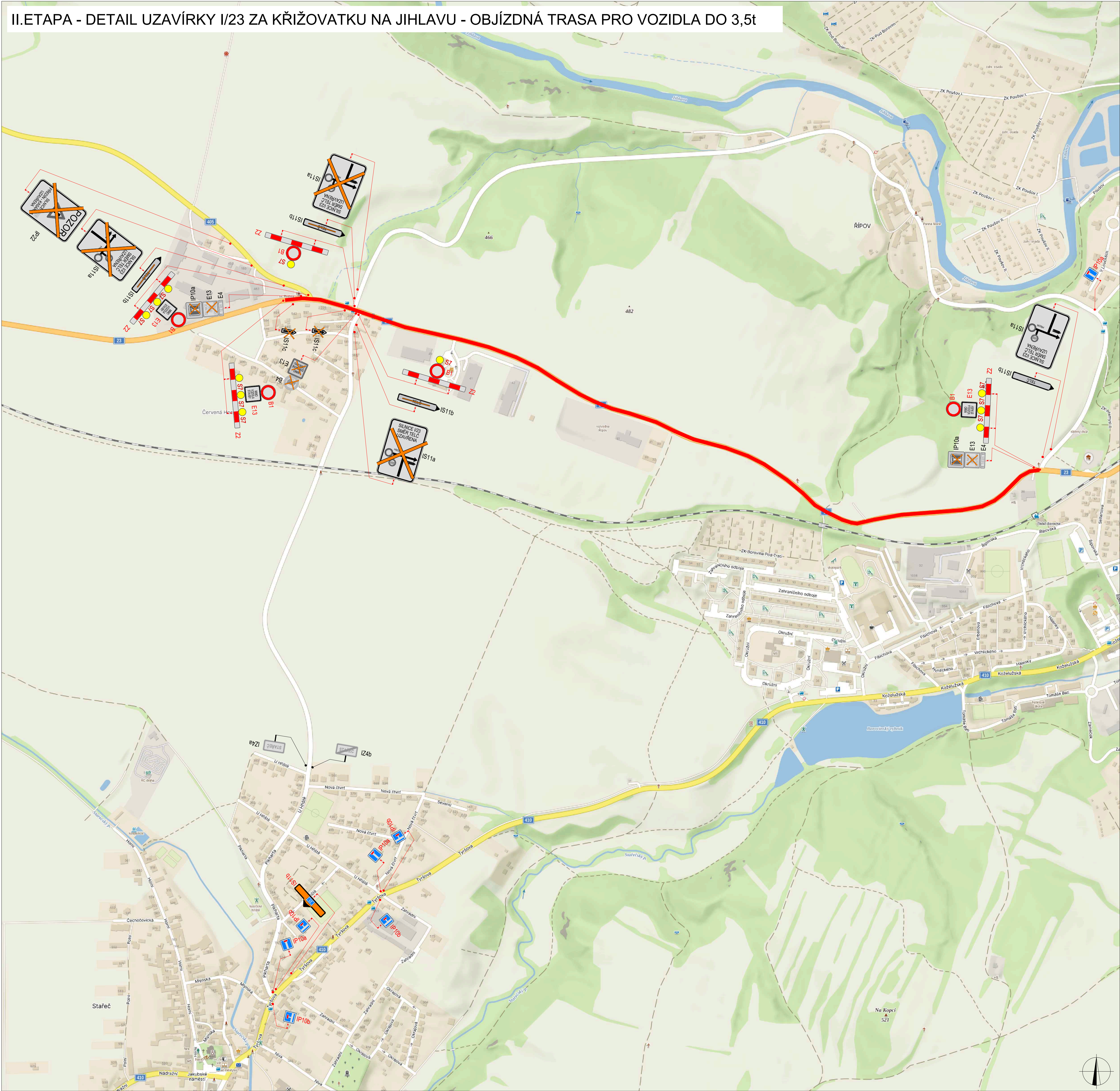

PLATNOST DOKUMENTACE

V _____ dne _____

V _____ dne _____

V _____ dne _____

LEGENDA

 NAVRŽENÉ PŘECHODNÉ DOPRAVNÍ ZNAČENÍ

 UZAVÍRKA



 TRVALÉ DOPRAVNÍ ZNAČENÍ

 OBJÍZDNÁ TRASA

 TRVALÉ DOPRAVNÍ ZNAČENÍ

 OBJÍZDNÁ TRASA

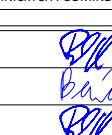
MÍSTNÍ ÚPRAVA PROVOZU NA POZEMNÍ KOMUNIKACI BUDE REALIZOVÁNA PODLE ZÁKONA Č. 361 / 2000 Sb., VYHLÁŠKY Č. 384 / 2015 Sb. PODLE PŘÍSLUŠNÝCH ČESKÝCH TECHNICKÝCH NORMŮ ČSN A TECHNICKÝCH PŘÍKAZŮ MINISTERSTVA DOPRAVY

ZODPOVĚDNÝ PROJEKTANT:	Richard Peška			
VYPRACOVATEL:	Lukáš Beránek			
KONTROLOVATEL:	Richard Peška			
NÁZEV STAVBY:	I/23 Červená Hospoda - Třebíč		ČÍSLO ZÁKAZY:	049/2025
OBEC:	okres Třebíč, kraj Vysočina		FORMÁT:	04/2025
Situace dopravně-inženýrských opatření			MĚŘÍTKO:	-
			ÚČEL:	RDS
			STRANA:	6

<div style="display: flex; justify-content: space-between; margin-top: 10px;"> V _____ dne _____ V _____ dne _____ V _____ dne _____ </div>			
LEGENDA			
 B1 NAVRŽENÉ PŘECHODNÉ DOPRAVNÍ ZNAČENÍ	 TRVALE DOPRAVNÍ ZNAČENÍ	 B1 PŘECHODNÉ DOPRAVNÍ ZNAČENÍ AKCE "IŽE" OR KASARNA - PŘEDNÍ"	
 DOČASNÉ ZNEPLATNĚNÍ	 UZAVÍRKA		
MÍSTNÍ ÚPRAVA PROVOZU NA POZEMNÍ KOMUNIKACI BUDE REALIZOVÁNA PODLE ZÁKONA Č. 361 / 2000 Sb., VÝHRAZKY Č. 294 / 2013 Sb., PŮSOJE PŘESLUVNÝCH ČESTNÝCH TECHNIKŮ ROZBĚHY ČSN A TECHNICKÝCH PŮSOJENÍ A MONTÁŽÍ NA DOPRAVĚ.			
ZODPOVĚDNÝ PROJEKTANT: VYPRACOVAVŠÍ: KONTROLOVAVŠÍ: NÁZEV STAVBY:	Richard Pelka Lukáš Beránek Richard Pelka I/23 Červená Hospoda - Třebíč okres Třebíč, kraj Vysočina	<div style="text-align: center;"> DATUM: 04/2025 FORMÁT: 04/2025 VŠETKÝCH: - ÚČEL: RDS </div>	<div style="border: 2px solid red; padding: 10px; margin: 10px auto; width: 150px;"> WYZNAČ <small>PRŮBĚH</small> </div> <div style="text-align: center; margin-top: 10px;"> 049/2025 04/2025 VYNAČ, s.r.o. Sídlo: 5113/1, 586 01 Jihlava ČÍSLO PRŮBĚHU: SOUPRAVA: </div> <div style="text-align: center; font-size: 2em; font-weight: bold; margin-top: 10px;"> 7 </div>
Situace dopravně-inženýrských opatření			

III.ETAPA - UZAVÍRKA I/23 PŘED KŘÍŽOVATKU NA JIHLAVU - OBJÍZDNÁ TRASA PRO VOZIDLA NAD 3,5t (TOTOŽNÁ JAKO I.ETAPA)

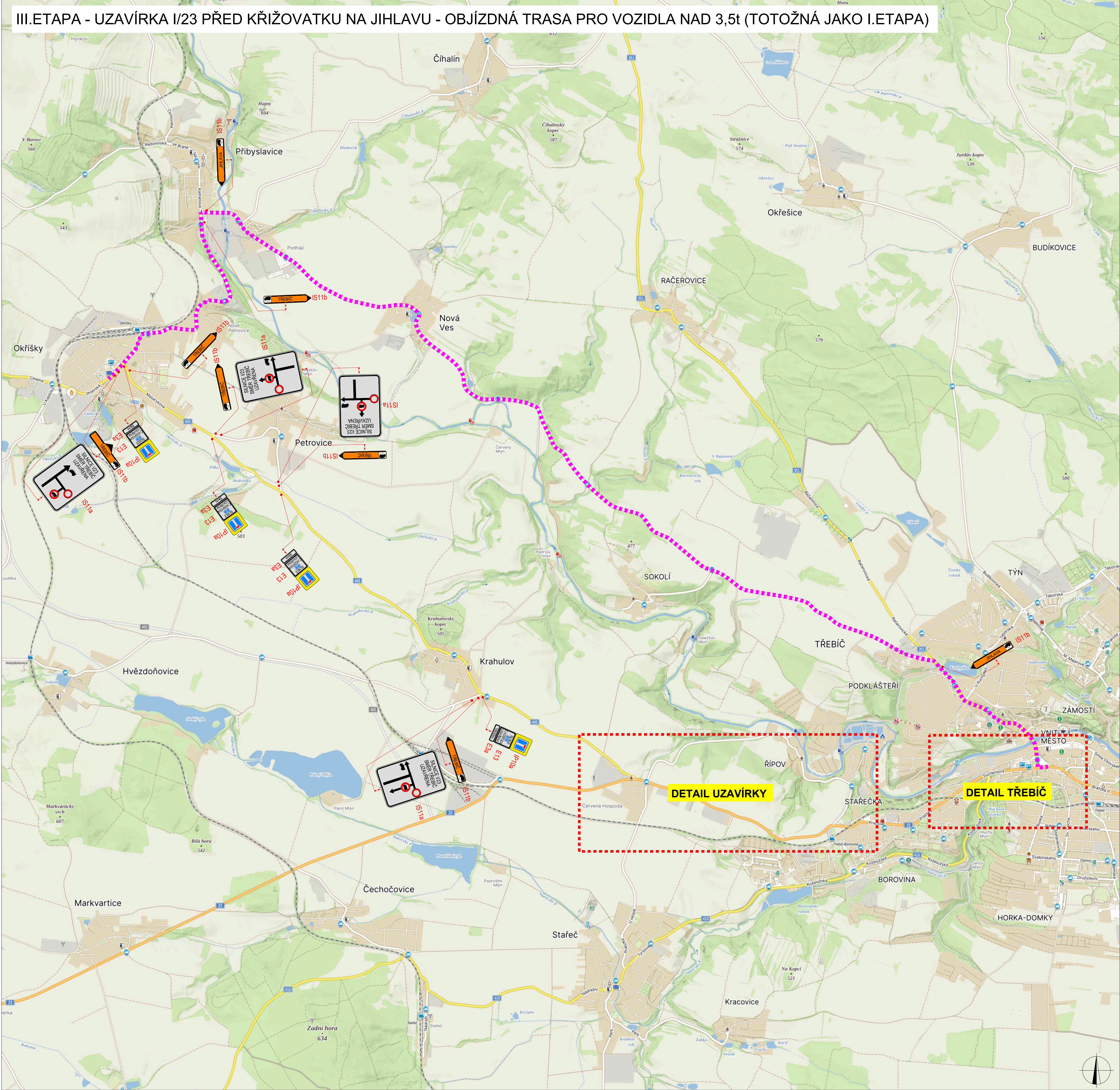

PLATNOST DOKUMENTACE

V _____ dne _____	V _____ dne _____	V _____ dne _____
-------------------	-------------------	-------------------

LEGENDA

 B1

NAVRŽENÉ PŘECHODNÉ DOPRAVNÍ ZNAČENÍ

 B1

TRVALE DOPRAVNÍ ZNAČENÍ

 B1

TRVALE DOPRAVNÍ ZNAČENÍ DOČASNĚ ZNEPLATNĚNÉ

 B1

PŘECHODNÉ DOPRAVNÍ ZNAČENÍ AKCE VÝZNAČNÁ - PŘEDNÍ

ZODPOVĚDNÝ PROJEKTANT:
VYPRACOVAL:
KONTROLOVAL:
NÁZEV STAVBY:
OBSAH:

Richard Peška
Lukáš Beránek
Richard Peška
I/23 Červená Hospoda - Třebíč
okres Třebíč, kraj Vysočina
Situace dopravně-inženýrských opatření

ČÍSLO ZNAČKY:
DATA:
FORMÁT:
MĚŘÍTKO:
ÚČEL:

049/2025
04/2025
-
RDS

VYZNAČ, s.r.o.
Státní 5113/1, 586 01 Jihlava

8

SOUHRN:

III.ETAPA - DETAIL UZAVÍRKY I/23 PŘED KŘÍŽOVATKU NA JIHLAVU - OBJÍZDNÁ TRASA PRO VOZIDLA DO 3,5t

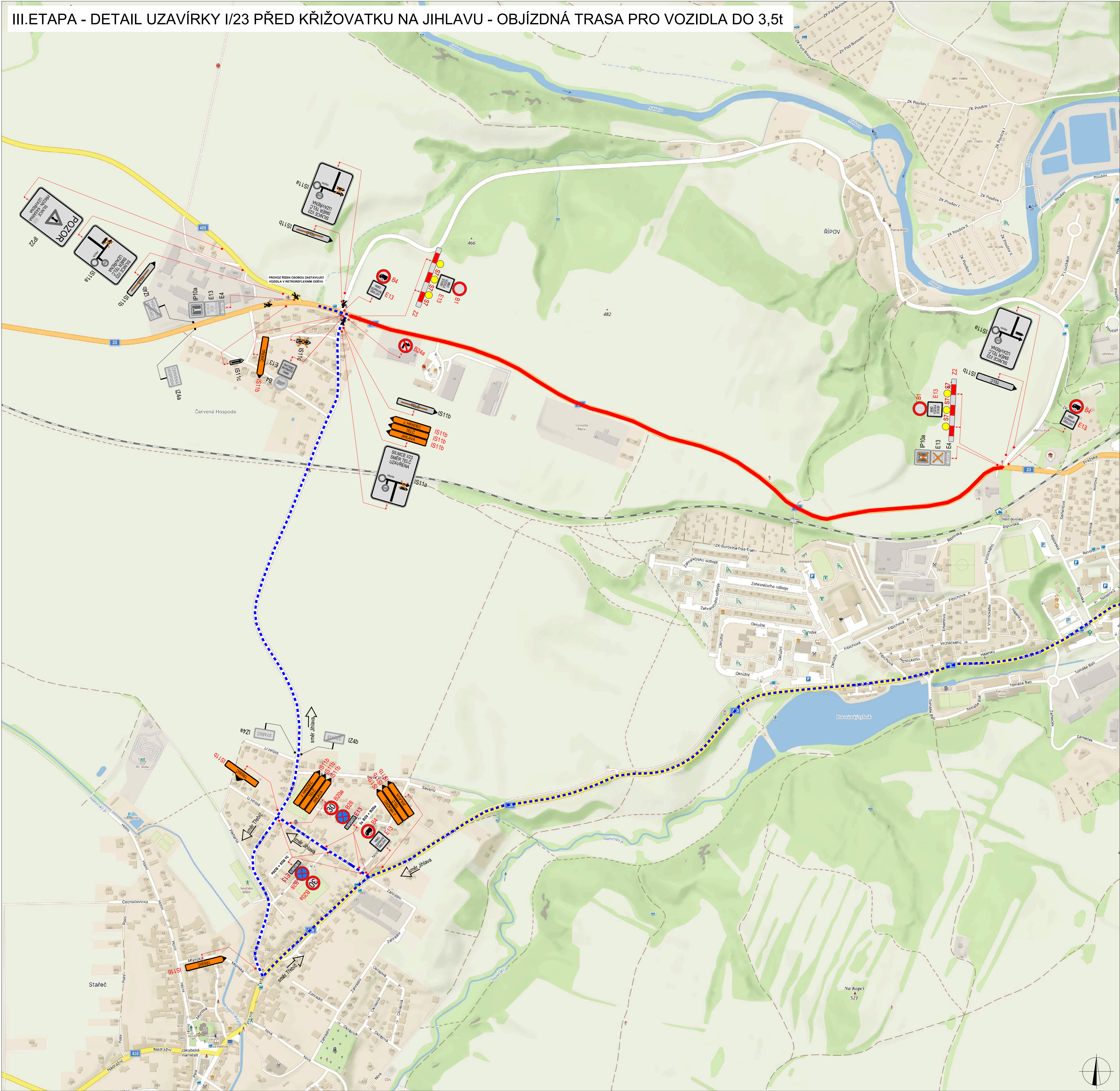

PLATNOST DOKUMENTACE

V _____ dne _____

V _____ dne _____

V _____ dne _____

LEGENDA

B1 NAVRŽENÉ PŘECHODNÉ DOPRAVNÍ ZNAČENÍ

B1 PŘECHODNÉ DOPRAVNÍ ZNAČENÍ AKCE "VÝZNAČ" OK KASÁRNÁ - PŘEDNÍ

B1 TRVALÉ DOPRAVNÍ ZNAČENÍ

B1 TRVALÉ DOPRAVNÍ ZNAČENÍ

B1 TRVALÉ DOPRAVNÍ ZNAČENÍ

ZODPOVĚDNÝ PROJEKTANT: Richard Peška

VYPRACOVATEL: Lukáš Beránek

KONTROLOVAL: Richard Peška

NÁZEV STAVBY: I/23 Červená Hospoda - Třebíč

OBSAH: Situace dopravně-inženýrských opatření

ČÍSLO ZÁKAZY: 049/2025

DATA: 04/2025

FORMÁT: -

MĚŘÍTKO: -

ÚČEL: RDS

VYZNAČ, s.r.o.
Sídlo: 5113/1, 586 01 Jihlava
SOUHRN: 9

III. ETAPA - DETAIL TŘEBÍČ + OBJÍZDNÁ TRASA DO 3,5t (TOTOŽNÁ JAKO I. ETAPA)

The map shows the detailed route for Stage III of the cycling competition in Třebíč. The route is highlighted in yellow and orange, starting from the Jihlava river area and passing through the city center. Key locations and landmarks include:

- Jihlava River**: The route begins along the riverbank.
- Zámek**: The main landmark in the city center.
- Svojskovo nábřeží**: A key street along the river.
- Suchenova**: A major road running through the city.
- Kofránkova**: A street leading towards the outskirts.
- Mlýnská**: A street near the mill area.
- Strážná hora**: The final destination of the stage.

The map also includes various other features such as parks, museums, and local businesses. A legend in the top right corner provides information about the route color and the direction of travel.

PLATNOST DOKUMENTACE		
V dne	V dne	V dne

LEGENDA

B1
 NAVRŽENÉ PŘECHODNÉ
 DOPRAVNÍ ZNAČENÍ

B1
 PŘECHODNÉ DOPRAVNÍ ZNAČENÍ
 AKCE "OD KRAJANA - PŘEDSTV"

B1
 TRVALÉ DOPRAVNÍ ZNAČENÍ

B1
 TRVALÉ DOPRAVNÍ ZNAČENÍ
 DOČASNÉ ZNEMĚNĚNÍ

MÍSTNÍ ÚŘÁDA PRŮVOZU NA POZEMNÍ KOMUNIKACI BUDE REALIZOVÁNA PODLE ZÁKONA
 Č. 361 / 2000 Sb., VYHLÁŠKY Č. 254 / 2012 Sb., PODLE PŘÍSLUŠNOSTI ČESKÝCH TECHNICKÝCH
 NORMŮ ČSN A TECHNICKÝCH POKYNEK MINISTERSTVA DOPRAVY

ZOUPŘEDVÝ: PROJEKTANT:	Richard Peška		
VYPRACOVÁV:	Lukáš Boránek		
KONTROLOVÁV:	Richard Peška		
MĚTÝ STAVY:	<div style="display: flex; justify-content: space-between;"> <div style="width: 60%;"> <p style="font-size: large; font-weight: bold; margin: 0;">1/23 Červená Hospoda - Třebíč</p> <p style="margin: 0;">okres Třebíč, kraj Vysočina</p> </div> <div style="width: 35%; border: 1px solid black; padding: 5px;"> <div style="display: flex; justify-content: space-between;"> <div> <p style="font-size: small;">ČÍSLO ZÁKAZY:</p> <p style="font-size: small;">DĚL:</p> <p style="font-size: small;">FORMÁT:</p> <p style="font-size: small;">MĚŘITOK:</p> <p style="font-size: small;">CĚL:</p> </div> <div> <p style="font-weight: bold; margin: 0;">049/2025</p> <p style="margin: 0;">04/2025</p> <p style="margin: 0;">RDS</p> </div> </div> </div> </div>		
<p style="font-size: large; font-weight: bold; margin: 0;">Situatione dopravne-inženýrských opatření</p>		<div style="display: flex; justify-content: space-between;"> <div style="width: 60%;"> <p style="font-size: small;">VÝZNAC, s.r.o.</p> <p style="font-size: small;">Štábni 5113/1, 586 01 Jihlava</p> </div> <div style="width: 35%; border: 1px solid black; padding: 5px;"> <div style="display: flex; justify-content: space-between;"> <div> <p style="font-size: small;">ČÍSLO PŘÍLOHY:</p> <p style="font-size: small;">SOUHRNÁ:</p> </div> <div> <p style="font-size: large; font-weight: bold; margin: 0;">10</p> </div> </div> </div> </div>	